

오시는 길

주소 경기도 동두천시 평화로 2910번길 46

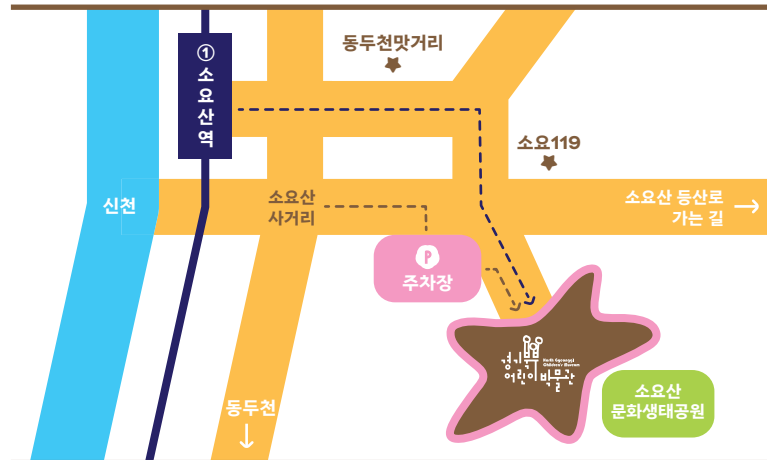

버스 소요산역 정류장 하차, 도보 5분

지하철 1호선 소요산역 1번 출구, 도보 8분

자동차 국도 3호선 동두천 방면 > 소요산 사거리 우회전 300m

관람예약

공식 홈페이지를 통한 방문 전 예약 필수

ngcm.ggcf.kr

관람료

구분	관람료	비고
개인(12개월 이상)	4,000원	<ul style="list-style-type: none"> 경기도민 50% 할인 12개월 미만 무료 입장
단체(20인 이상)	2,000원	<ul style="list-style-type: none"> 매월 첫째, 셋째 주 토, 일 무료 운영 단체 관람 문의: 031-868-9610

- ※ 휴관일: 매주 월요일(공휴일인 경우 제외), 매년 1월 1일과 설날, 추석 당일
- ※ 전시관람은 온라인 사전 예약 후 이용가능합니다.
- ※ 박물관 운영과 관련된 세부사항은 변동될 수 있으며, 자세한 내용은 온라인 플랫폼(누리집, SNS)에서 확인 가능합니다.
- ※ 관람료 감면 대상자는 발권 시 각종 증빙자료를 제시해야 적용 받으실 수 있으며, 자세한 내용은 박물관 누리집에서 확인 가능합니다.
- ※ 10인 이상 단체 예약이 가능하며, 20인 이상일 경우에 단체관람료가 적용됩니다.

경기북부어린이박물관
 ☎ 031-868-9610
 🏠 ngcm.ggcf.kr
 📷 [instagram.com/ngcmuseum](https://www.instagram.com/ngcmuseum)



경기북부 어린이 박물관

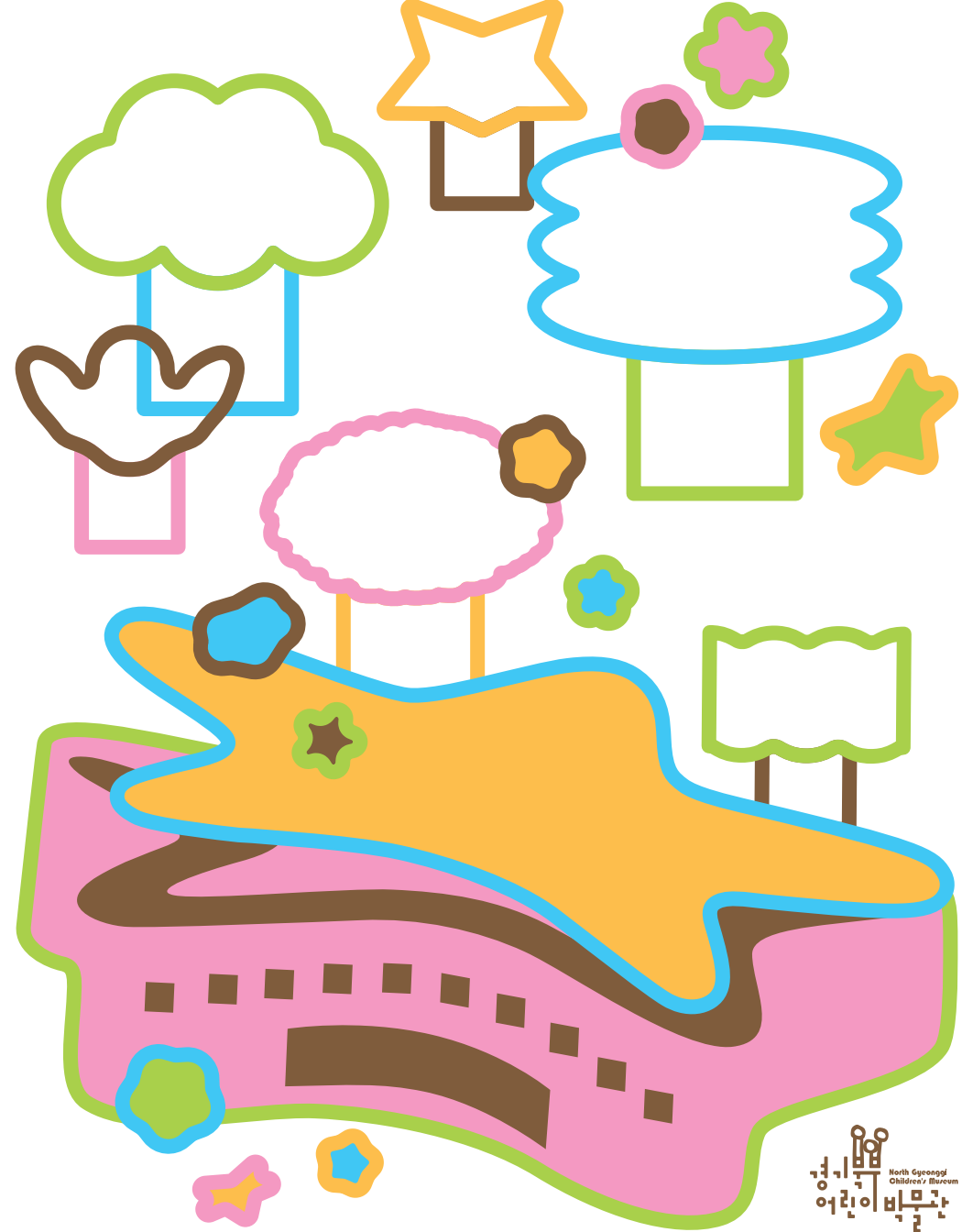

경기북부
 어린이 박물관
 North Gyeonggi
 Children's Museum

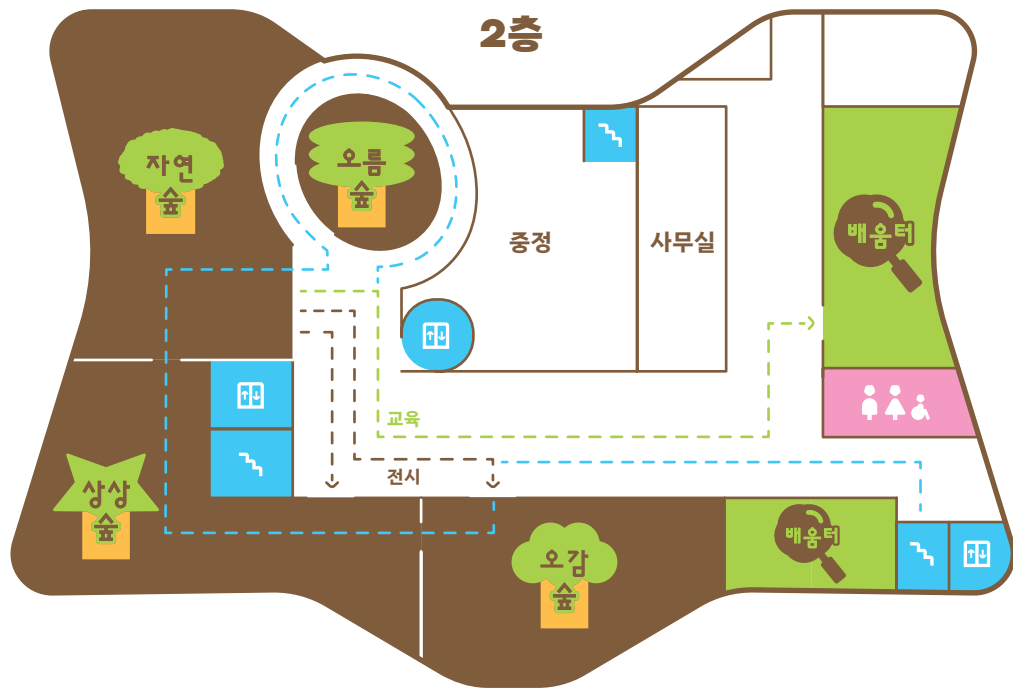

주요시설	
3층	옥상정원
2층	<p>자연숲: 자연의 마음으로 바라보는 숲속 세상</p> <p>오감숲: 다섯가지 감각으로 비밀을 찾아가는 숲</p> <p>상상숲: 모두의 꿈과 상상을 키우는 기획전시실</p> <p>배움터: 함께 살아가는 방법을 나누는 배움 공간</p>

편의시설	
1/2층	화장실, 장애인 화장실
1층	<p>카페&뮤지엄숍</p> <p>오손도손룸(취식공간)</p> <p>가족 휴게실</p> <p>의무실</p> <p>물품보관함</p>

서비스
유아차
휠체어
(대여가능)

관람시간		
1회차	10:00 ~ 12:00	<p>★ 회차별 퇴장 후 전시를 정리 및 소독, 환기 등 전시장 중간 정리가 진행됩니다.</p> <p>★ 재입장은 불가합니다.</p>
2회차	13:00 ~ 15:00	
3회차	15:30 ~ 17:30	

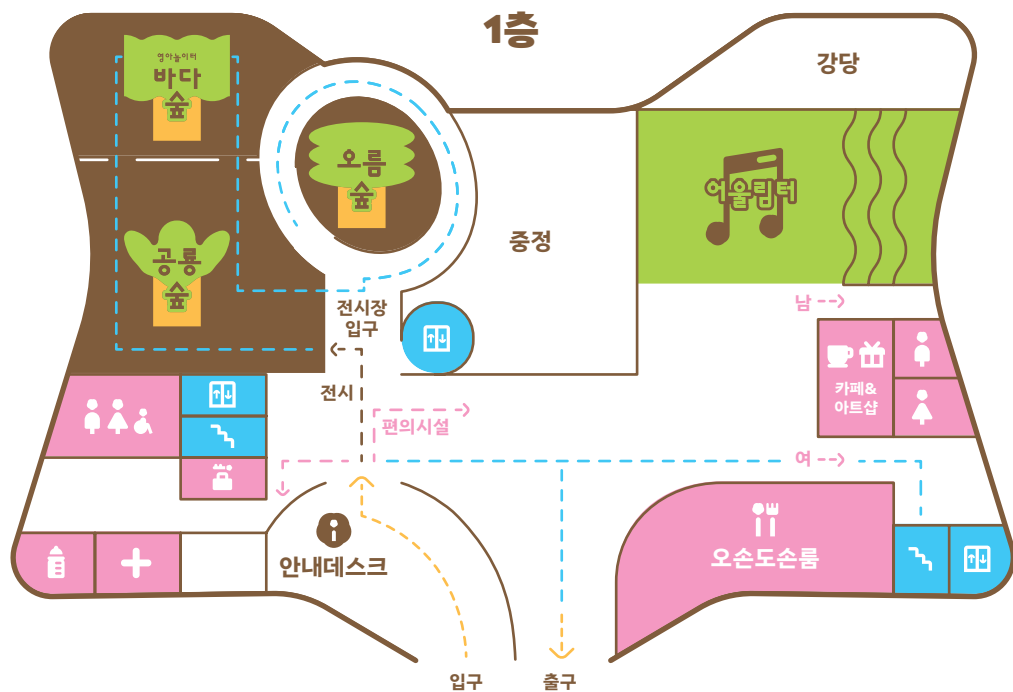

1층	<p>공통숲: 꼬마 공룡과 함께하는 고대의 숲 탐험</p> <p>오름숲: 브라키오사우루스의 몸속을 오르내리는 놀이터</p> <p>바다숲: 36개월 미만 영아들을 위한 바다 여행</p> <p>여울터: 다채로운 경험을 함께하는 복합공간</p>
----	---

오름숲 운영시간		
초식 공룡 브라키오사우루스의 몸속을 탐험하는 체험 전시로, 어린이의 건강한 신체 활동 능력 향상을 위한 프로그램입니다.		
회차	인원	비고
1회차	1타임 10:10 ~ 10:30	<p>회차당 15명 20분간 체험</p> <p>★ 키 120cm 이상 어린이에 한 해 선착순 15명까지 체험 가능합니다.</p>
	2타임 11:10 ~ 11:30	
2회차	1타임 13:10 ~ 13:30	<p>★ 입장 제한 사항</p> <p>☆ 현장 측정 키 120cm 미만</p> <p>☆ 슬리퍼 착용</p> <p>☆ 치마 착용</p>
	2타임 14:10 ~ 14:30	
3회차	1타임 15:40 ~ 16:00	
	2타임 16:40 ~ 17:00	

1층/실외	증정 놀이터
-------	--------